

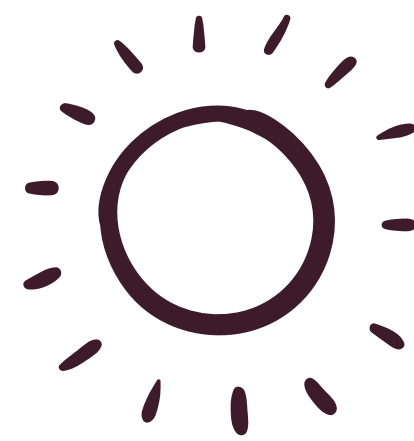

przed wyjazdem na obóz Tropów Przyrody

LISTA TROPICIELA

- usztywniana walizka, gorąco polecamy mniejsze rozmiary :)
- ciepły śpiwór (im cieplejszy, tym lepiej) i prześcieradło (200x80)
- bidon/butelka wielorazowa, która nadaje się do wyparzania
- mały plecak do lasu
- poduszka, przytulanka
- pidżama
- kalosze
- klapki pod prysznic
- buty na zmianę
- pastę do zębów, szczoteczkę, mydło, szampon
- szczotkę do włosów
- krem z filtrem przeciwsłonecznym i środek odstraszający komary i kleszcze
- 2 ręczniki
- strój kąpielowy
- nakrycie głowy
- zestaw ubrań na 8 dni (lub 16 dla obozów dwutygodniowych) i różne warianty pogodowe + kurtka i kurtka przeciwdeszczowa
- latarka (moooooże się przyda)
- ważne przedmioty osobiste, książka, notes, pudełko na znaleźiska
- fotografia rodzinna



Część kajakowo-wędrowną- dodatkowo

- plecak na wędrowkę
- mosquito guard (nie płacę nam za reklamę, po prostu działa)
- scyzoryk i latarka
- dwa duże bidony
- lekkie buty trekkingowe/wygodne sportowe
- lekki i ciepły śpiwór
- karimata lekka
- pudełko na bakalie/kanapkę
- wór solidny na śmieci budowlane lub worek nieprzemakalny na rzeczy

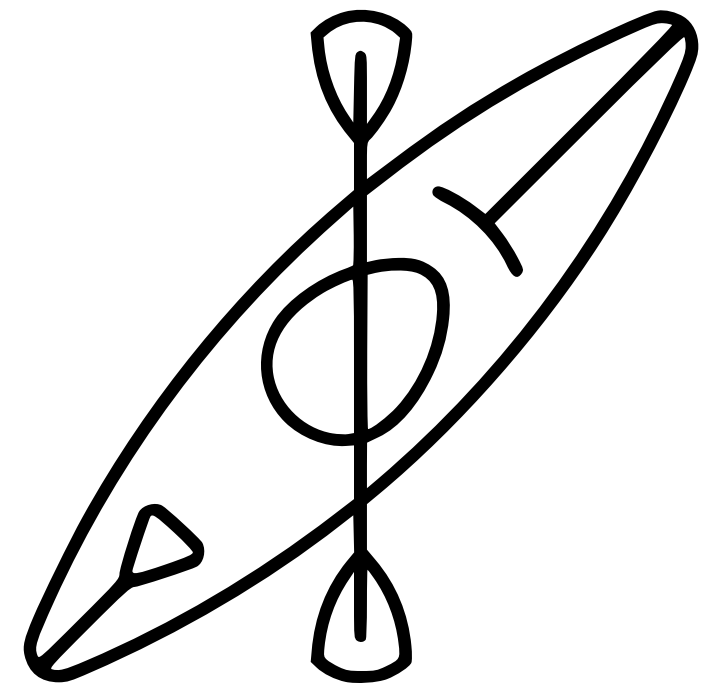

Prosimy nie pakować:

- artykułów spożywczych - żadnych - woda i przekąski są dostępne stale - słodyczy na obozie nie używamy
- elektroniki (w tym telefonów komórkowych; zapraszamy do kontaktu z dziećmi korzystając z numerów służbowych wychowawców)



przed wyjazdem na obóz Tropów Przyrody



REGULAMIN

• REGULAMIN UCZESTNICTWA W OBOZACH I PÓŁKOLONIACH TROPÓW PRZYRODY (lato 2021)

• POSTANOWIENIA WSTĘPNE

- 1. Organizatorem obozów i półkolonii (zwanymi dalej "Obozami" i "Półkoloniami") jest Fundacja Tropów Przyrody KRS: 0000660704, NIP: 7972059898, REGON: 366481792 z siedzibą przy ul. Laskowej 32/1, 05-600 Grójec – zwana dalej Organizatorem.

• ORGANIZACJA

• 3. Organizator zapewnia:

- - zakwaterowanie podczas Obozów w kilkuosobowych namiotach typu Safari (podesty podłogowe, materace)
- - zaplecze sanitarne w postaci kabin prysznicowych (ciepła i zimna woda), umywalk, toalet oraz środków higienicznych (papier toaletowy, mydło)
- - wyżywienie roślinne (śniadanie, drugie śniadanie, obiad, podwieczorek, kolacja)
- - całodobową opiekę wykwalifikowanej kadry w ilości 2 osób dorosłych na grupę 12-14 dzieci (zgodnie z Rozporządzeniem Ministra Edukacji Narodowej z dnia 30 marca 2016 r. w sprawie warunków, jakie muszą spełniać organizatorzy wypoczynku dla dzieci i młodzieży szkolnej, a także zasad jego organizowania i nadzorowania)

• 4. Miejsce i czas:

- - Obozy i Półkolonie odbywają się w Osadzie Krzaki przy ul. Miodowej 3 w Grobicach Nowych (05-650)
- - Daty turnusów podczas wakacji 2021:
- obozy tygodniowe: 27.06.-3.07., 4.-10.07., 8.-14.08., 22.-28.08.
- obozy dwutygodniowe: zwykły 18.-31.07., dla nastolatków 1.-14.08.
- półkolonie: 28.06.-2.07., 5.-9.07., 9.-13.08., 23.-27.08.
- Family Campy (obozy dla rodzin) 11.-16.07., 15.-20.08.

• 5. Uczestnicy:

- - uczestnikami Obozów i Półkolonii są: dzieci w wieku od 7 do 14 lat (obozy tygodniowe i dwutygodniowy zwykły), w wieku 10-17 lat (obóz dla nastolatków), od 4-10 lat (półkolonie) oraz osoby w dowolnym wieku (Family Camp)

• 6. Przyjazd i wyjazd

- - dojazd na Obóz i Półkolonie w zakresie własnym
- - przyjazd i wyjazd odbywa się w godzinach wskazanych przez organizatora w wiadomości e-mail rozsyłanej do uczestników nie później niż na tydzień przed odpowiednim turnusem
- - nie ma możliwości odwiedzania uczestników podczas trwania Obozów i Półkolonii
- - informacja o niezbędnym ewipunku uczestnika zostanie przesłana w wiadomości e-mail nie później niż na tydzień przed odpowiednim turnusem
- - podczas przyjazdu uczestników odbywają się krótkie (do 30 minut) zajęcia integracyjne dla dzieci i rodziców

• DOKUMENTY

• 7. Najpóźniej w dniu przyjazdu na Obóz lub Półkolonię dostarczyć trzeba:

- - wypełnioną Kartę Kwalifikacyjną Uczestnika,
- - w przypadku choroby przewlekłej - opinię lekarską o braku przeciwwskazań zdrowotnych do udziału w Obozie lub Półkolonii

• OPŁATY

• 9. Opłaty za każdy rodzaj Obozu i Półkolonii wynoszą za osobę:

- * obóz tygodniowy: 1490 zł
- * obóz dwutygodniowy: 2490 zł
- * półkolonie: 700 zł
- * Family Camp: dorośli: 800 zł, dzieci do 1 roku – 100 zł, dzieci od 1 do 3 lat – 300 zł, dzieci od 3 do 6 lat – 400 zł, dzieci od 6 do 10 lat – 500 zł, dzieci od 10 lat – 600 zł, namiot rodzinny na cały pobyt 200 zł





- REGULAMIN UCZESTNICTWA W OBOZACH I PÓŁKOLONIACH TROPÓW PRZYRODY (lato 2021)
-
-
- **POSTANOWIENIA WSTĘPNE**
- 1. Organizatorem obozów i półkolonii (zwanymi dalej "Obozami" i "Półkoloniami") jest Fundacja Tropy Przyrody KRS: 0000660704, NIP: 7972059898, REGON: 366481792 z siedzibą przy ul. Laskowej 32/1, 05-600 Grójec – zwana dalej Organizatorem.
-
- **ORGANIZACJA**
-
- 3. Organizator zapewnia:
 - - zakwaterowanie podczas Obozów w kilkuosobowych namiotach typu Safari (podesty podłogowe, materace)
 - - zaplecze sanitarne w postaci kabin prysznicowych (ciepła i zimna woda), umywalk, toalet oraz środków higienicznych (papier toaletowy, mydło)
 - - wyżywienie roślinne (śniadanie, drugie śniadanie, obiad, podwieczorek, kolacja)
 - - całodobową opiekę wykwalifikowanej kadry w ilości 2 osób dorosłych na grupę 12-14 dzieci (zgodnie z Rozporządzeniem Ministra Edukacji Narodowej z dnia 30 marca 2016 r. w sprawie warunków, jakie muszą spełniać organizatorzy wypoczynku dla dzieci i młodzieży szkolnej, a także zasad jego organizowania i nadzorowania)
-
- 4. Miejsce i czas:
 - - Obozy i Półkolonie odbywają się w Osadzie Krzaki przy ul. Miodowej 3 w Grobicach Nowych (05-650)
 - - Daty turnusów podczas wakacji 2021:
 - obozy tygodniowe: 27.06.-3.07., 4.-10.07., 8.-14.08., 22.-28.08.
 - obozy dwutygodniowe: zwykły 18.-31.07., dla nastolatków 1.-14.08.
 - półkolonie: 28.06.-2.07., 5.-9.07., 9.-13.08., 23.-27.08.
 - Family Campy (obozy dla rodzin) 11.-16.07., 15.-20.08.
-
- 5. Uczestnicy:
 - - uczestnikami Obozów i Półkolonii są: dzieci w wieku od 7 do 14 lat (obozy tygodniowe i dwutygodniowy zwykły), w wieku 10-17 lat (obóz dla nastolatków), od 4-10 lat (półkolonie) oraz osoby w dowolnym wieku (Family Camp)
-
-
- 6. Przyjazd i wyjazd
 - - dojazd na Obóz i Półkolonie w zakresie własnym
 - - przyjazd i wyjazd odbywa się w godzinach wskazanych przez organizatora w wiadomości e-mail rozsyłanej do uczestników nie później niż na tydzień przed odpowiednim turnusem
 - - nie ma możliwości odwiedzania uczestników podczas trwania Obozów i Półkolonii
 - - informacja o niezbędnym ewipunku uczestnika zostanie przesłana w wiadomości e-mail nie później niż na tydzień przed odpowiednim turnusem
 - - podczas przyjazdu uczestników odbywają się krótkie (do 30 minut) zajęcia integracyjne dla dzieci i rodziców
-
- **DOKUMENTY**
-
- 7. Najpóźniej w dniu przyjazdu na Obóz lub Półkolonię dostarczyć trzeba:
 - - wypełnioną Kartę Kwalifikacyjną Uczestnika,
 - - w przypadku choroby przewlekłej - opinię lekarską o braku przeciwwskazań zdrowotnych do udziału w Obozie lub Półkolonii
-
-
- **OPŁATY**
- 9. Opłaty za każdy rodzaj Obozu i Półkolonii wynoszą za osobę:
 - * obóz tygodniowy: 1490 zł
 - * obóz dwutygodniowy: 2490 zł
 - * półkolonie: 700 zł
 - * Family Camp: dorośli: 800 zł, dzieci do 1 roku – 100 zł, dzieci od 1 do 3 lat – 300 zł, dzieci od 3 do 6 lat – 400 zł, dzieci od 6 do 10 lat – 500 zł, dzieci od 10 do 18 lat – 600 zł, namiot rodzinny na cały pobyt 200 zł
-